

QRZ...

NORRKÖPINGS RADIOKLUBB

årgång 47

nummer 4/92

Möte 7/9 klockan 19.00

SEPTEMBERMÖTET handlar om packet radio.



Medlemsblad för Norrköpings Radioklubb
Box 2127, 600 02 Norrköping

--- NORRKÖPINGSS RADIOKLUBB Box 2127, 600 02 Norrköping ---

Klubbstation SK5BN Nelinsgatan 24, tel. 120780
 Ebersteinska skolan SK5TD
 Repeaterar (R0) SK5RJB (RU0) SK5RWH

Styrelse: ordf. Sigge Skarsfjäll SM5KUX 011-167087
 v.ordf. Lars Glans SM5CTV 011-142692
 sekr. vakant
 kassör Magnus Ericsson SM5SEM 011-239124
 mtrl Nils Larsson SM5RTA 011-37060
 suppl. Lars Wiik SM5GQV 011-63535

QRZ-redaktion Frank/SVC QSL-ombud Sven-Arno/MCZ
 QRZ-distribution Georgios/OMP Repeater Jan/FGQ
 Klubbstation Håkan/HL Klubbmästare Lars/GHD
 Derek/RN Samband ?

Klubbens POSTGIROKONTO är: 29 76 36 - 3

REDAKTÖRENS SPALT.

Jag hoppas att alla har haft en bra sommar, samt kört lite radio.

Ni har väl läst om den nya N-licensen för barn och ungdomar? Om inte så står det i QTC 8/92. Vi kanske skulle anordna en teknikkurs under höstens gång med inriktning på ungdomar. Om inte annat så skulle vi kunna köra månadstester även på FM då dessa ungdomar har tagit sina certifikat och fått licens.

73 de Frank/SM5SVC

Sommeraktivitet på 50 MHz

Sedan ett halft år är det möjligt att köra på 50MHz bandet för dem som bor i Norrköping. Jag själv har sedan Jul en licens för 6m. Jag har visserligen kunnat lyssna till trafik under våren men inte lyckats köra ett enda QSO. Detta beror troligtvis på att min transverter endast ger 0.5W HF-effekt, samt att jag dessutom enbart använder en dipol som hänger på vinden. Mitt första QSO körde jag i början på juli med YO2IS, sedan dess har jag kört mest engelskmän, men även FC, IT, IK, ON, OK, PA och YT. Eftersom jag är en ny ruta (JO88) så har jag även fått några direkt qslkort. Sverige är fortfarande rätt exotiskt varför jag även bruka svara på cq dx. De rapporter jag får varierar mellan 52 och 59 beroende på tiden. Hittills har jag bara kört SSB. Trafik förekommer i regel från 50.090 MHz till 50.200 MHz där SSB anrop sker på 50.110MHz och CW på 50.090. De flesta europeiska stationer kör dock kring 50.150MHz+ -30Khz. Beträffande aktiviteten på bandet kan sägas att det ofta är mitt på dagen bandet öppnar för att sedan stänga igen vid skymningen. 6m bandet är väldigt konditions beroende, ty när det väl öppnar har även jag en chans att köra hela Europa.

73 de Frank/SM5SVC

TESTER VHF/UHF

Rapporten denna gång sammanfattar Maj tom Aug.

Majresultatet	95045 poäng	plac:5:a
Junireultatet	130036 poäng	plac:5:a
Julireultatet	173000 poäng	plac:bättre
Augustireultatet	173000 poäng	plac:ännu bättre

Kvartalstesten i Juni gav en 3:e plats med 37569 poäng.

Vi ligger fortfarande 2:a i sammandraget och 962 poäng efter ledade SK7OL. För att vi skall ta in på 1:an måste vi vinna omgångarna och det kan vi göra om vi alla kör stenhårt.

Flera försök på 1296 har gjorts men ännu ingen lycka. Den 15/9 skall vi försöka igen. 3:e gången gillt osv....

KOM IHÅG DATUM 1/9 VHF, 8/9 UHF, 15/9 SHF och 20/9 kvartalstest nr:3

VÄL MÖTT I TESTERNA
charlie tango viktor

Månadens hembygge: HF-säkert nätakregatt

Modetifieringar enligt CQ DL 3/92

OBS: 2 säkringar i primär delen!

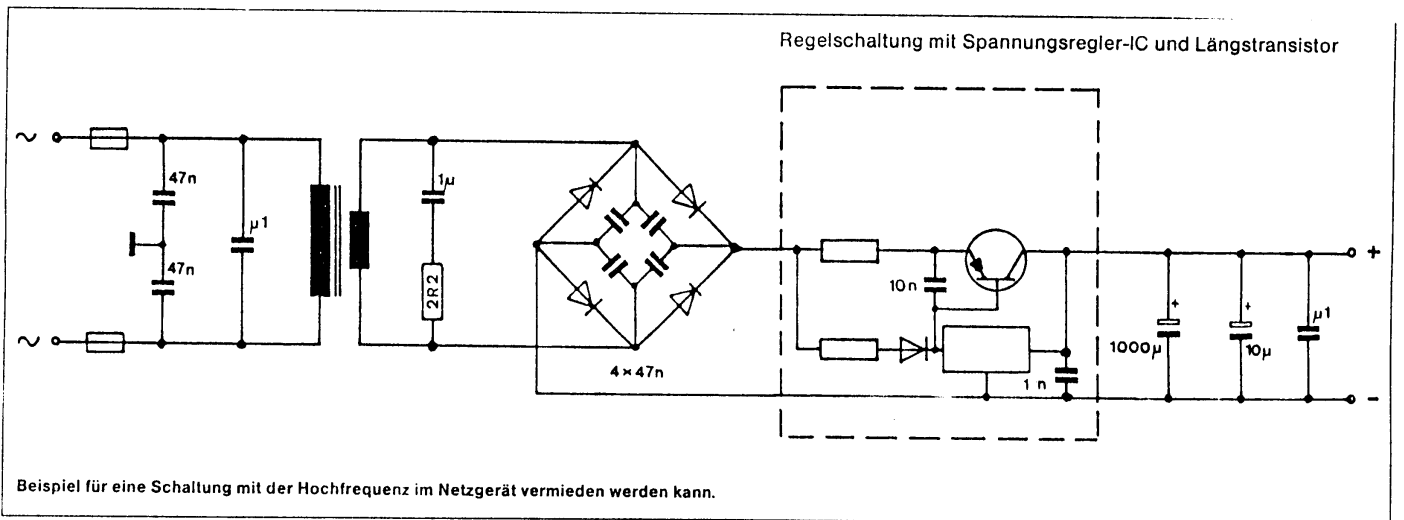

ETT EUROPA, EN LICENS - CEPT !

Här följer en uppställning över alla länder som accepterar CEPT-licensen.
OBS! att landsprefix är olikt för ceptklass 1 och 2! Källa: CQ DL 6/92.
(Klass 1 prefix / klass 2 prefix - land)

- ON / ON - Belgien
- OZ / OZ - Danmark
- OX / OX- Grönland
- OY / OY- Färöerna
- DL / DC - Tyskland
- OH / OH - Finland
- OH0 / OH0 Åland
- OJ0 / OJ0 Märket
- F / F - Frankrike, Corsica
- SV1-9 / SV1-9- Grekland
- G / G - England
- GD / GD Ile of Man
- GI / GI - Nordirland
- GJ / GJ - Jersey
- GM / GM Scotland
- GU / GU Guernsey
- GW / GW Wales
- IK / IW - Italien
- HB0 / HB0 - Lichtenstein
- LX / LX - Luxemburg
- 3A / 3A - Monaco
- PA / (PE)PA - Holland
- LA / LA - Norge
- JW / JW - Svalbard, Spetsbergen, Björnöarna
- JX / JX - Jan Mayen
- OE / OE - Österrike
- SM / SM - Sverige
- HB9 / HB9 - Schweiz
- EA / EB - Spanien
- OK / OK - Tscheslovakien
- HA / HG - Ungarn
- EI / EI - IRLAND